

RELATÓRIO FOTOGRÁFICO

CONSTRUÇÃO DE UBS E SANITÁRIOS PÚBLICOS NO DISTRITO DE LUMINOSA

BRAZÓPOLIS – MG



Figura 1 - localização por satélite (Google Earth)



Figura 2 - Vista da Travessa Tobias Pereira (muro a ser mantido)

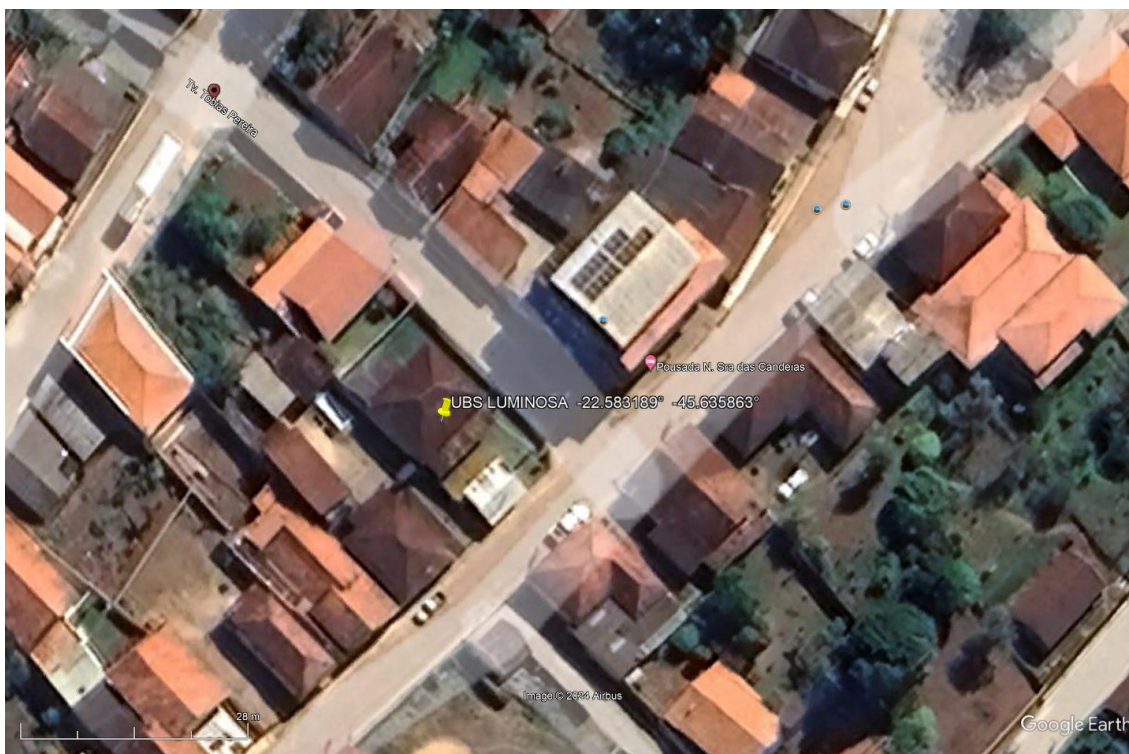

Figura 3 - Vista da esquina (construções existentes serão demolidas pela prefeitura)



Figura 4 - Vista da Travessa Tobias Pereira (construções existentes serão demolidas pela prefeitura, muros serão mantidos)



Figura 5 - Vista da Rua José Albano (construções existentes serão demolidas pela prefeitura, manter o padrão de energia para obra)



Figura 6- Vista do alto pela Travessa



Figura 7 - Vista interna (manter muro)



Figura 8 - Vista interna (manter muro)



Figura 9 - Vista interna (manter muro)

Ana Paula Mota Alves

Engenheira civil

CREA SP 5062224000